Fantasie fürs volle Werk

Auf Orgeln mit zwey Clavieren sind die mit pia bezeichneten Stellen
auf einem schwach gezogenen Clavere zu spielen

Sehr lebhaft

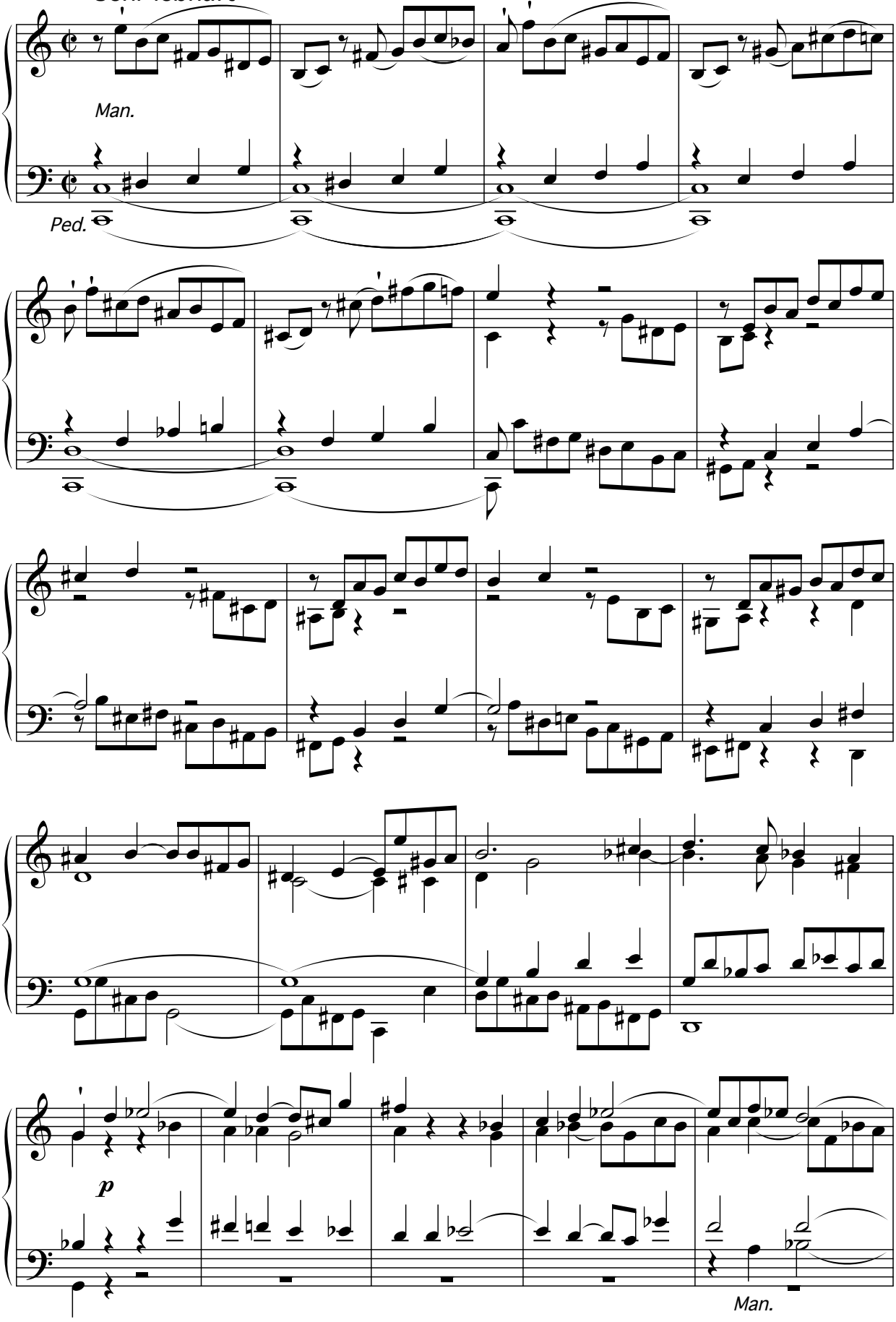

Vorspiel zu dem Liede: Herzlich tut mich verlangen
Ein wenig langsam, mit sanften Stimmen

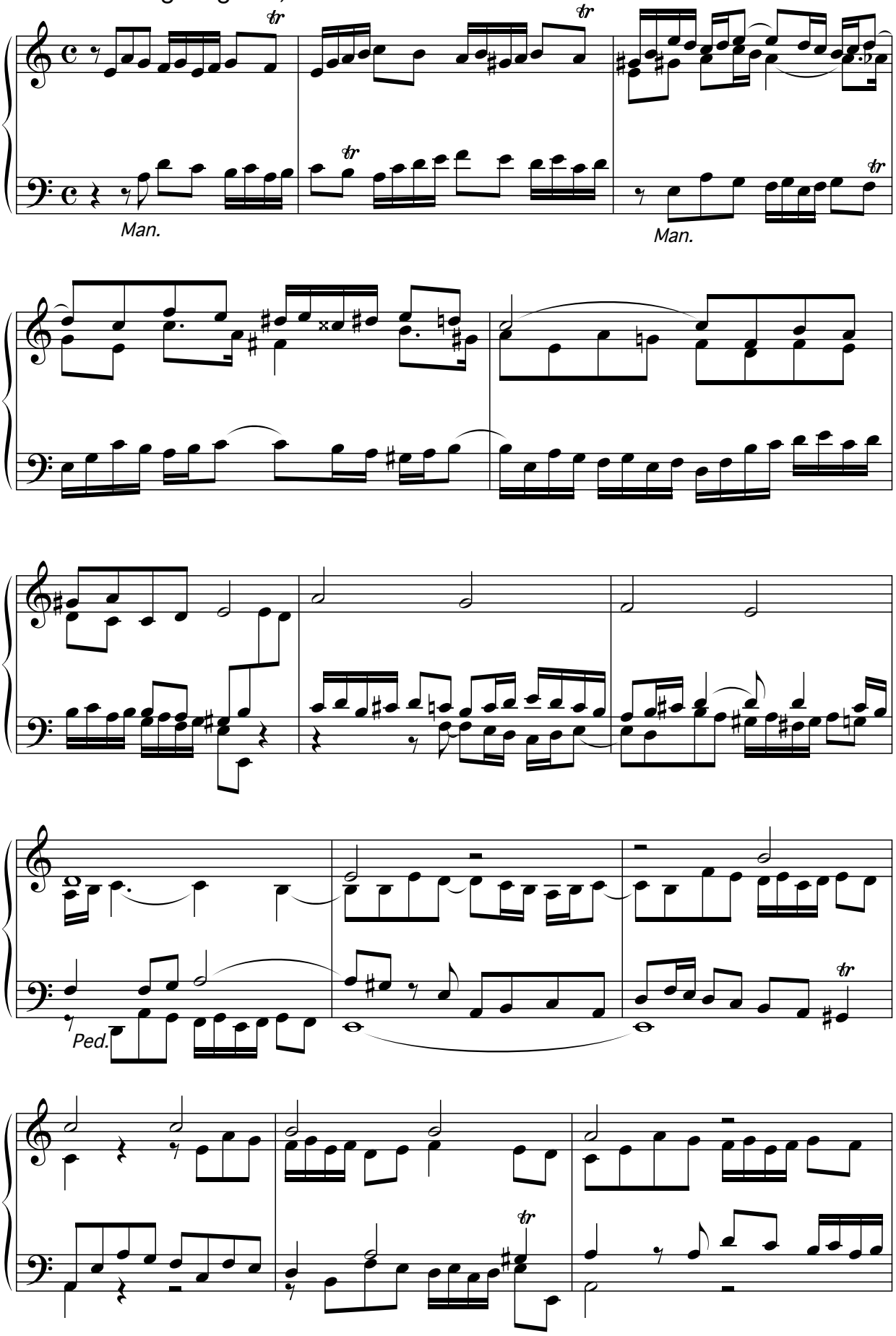

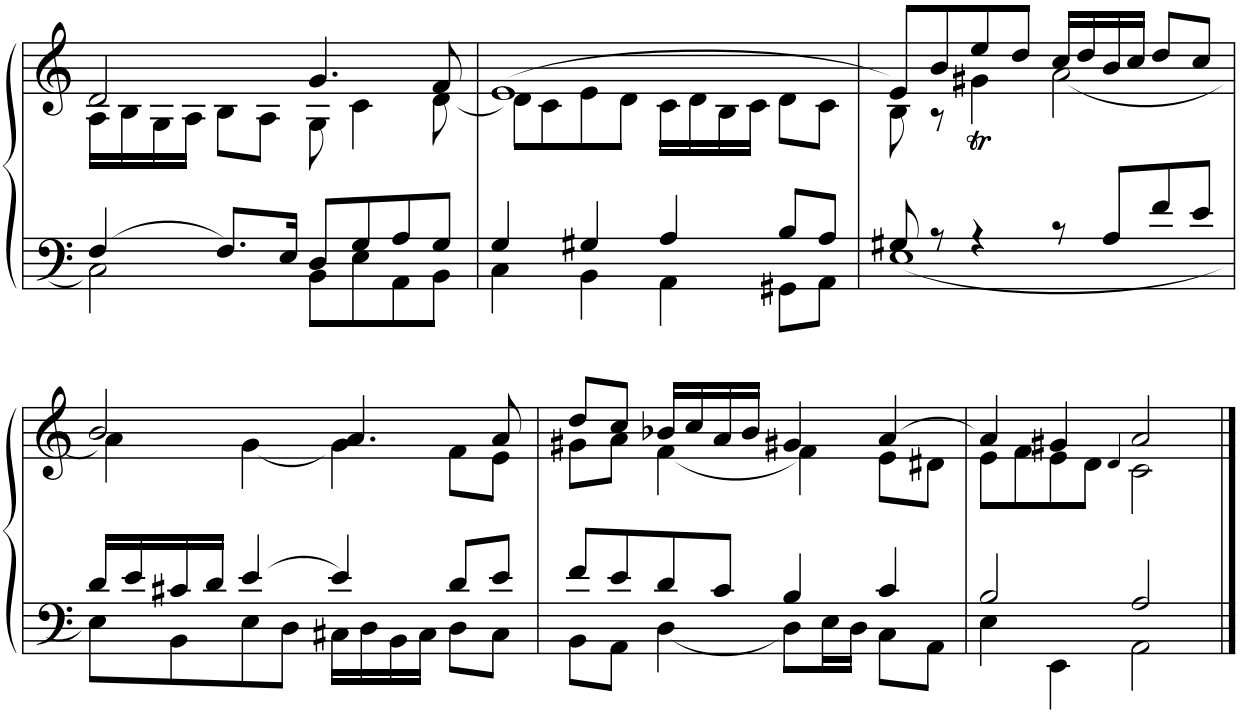

Mässig geschwind, und nicht zu stark

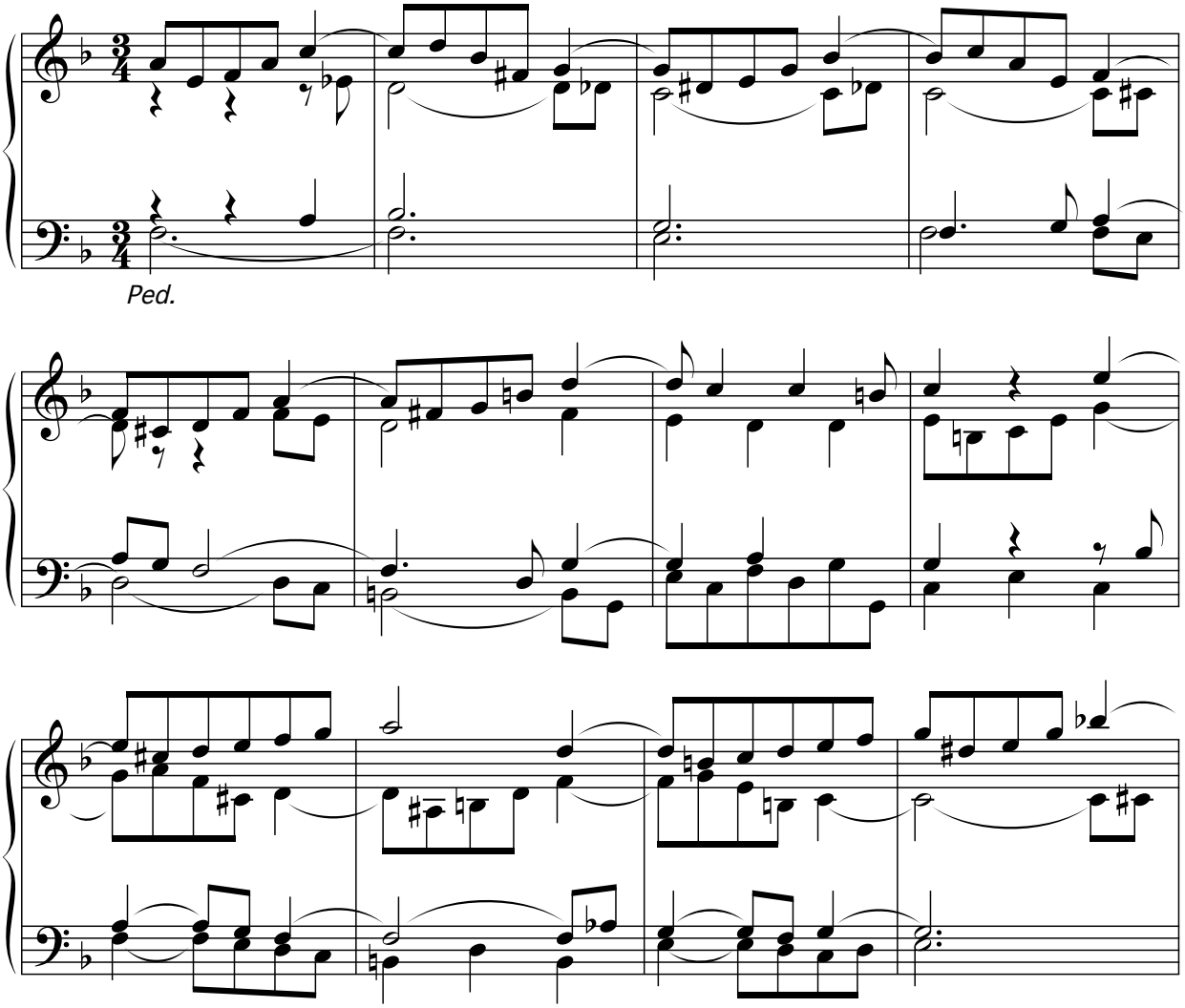

Erwas langsam, mit schwachen Stimmen

Man.

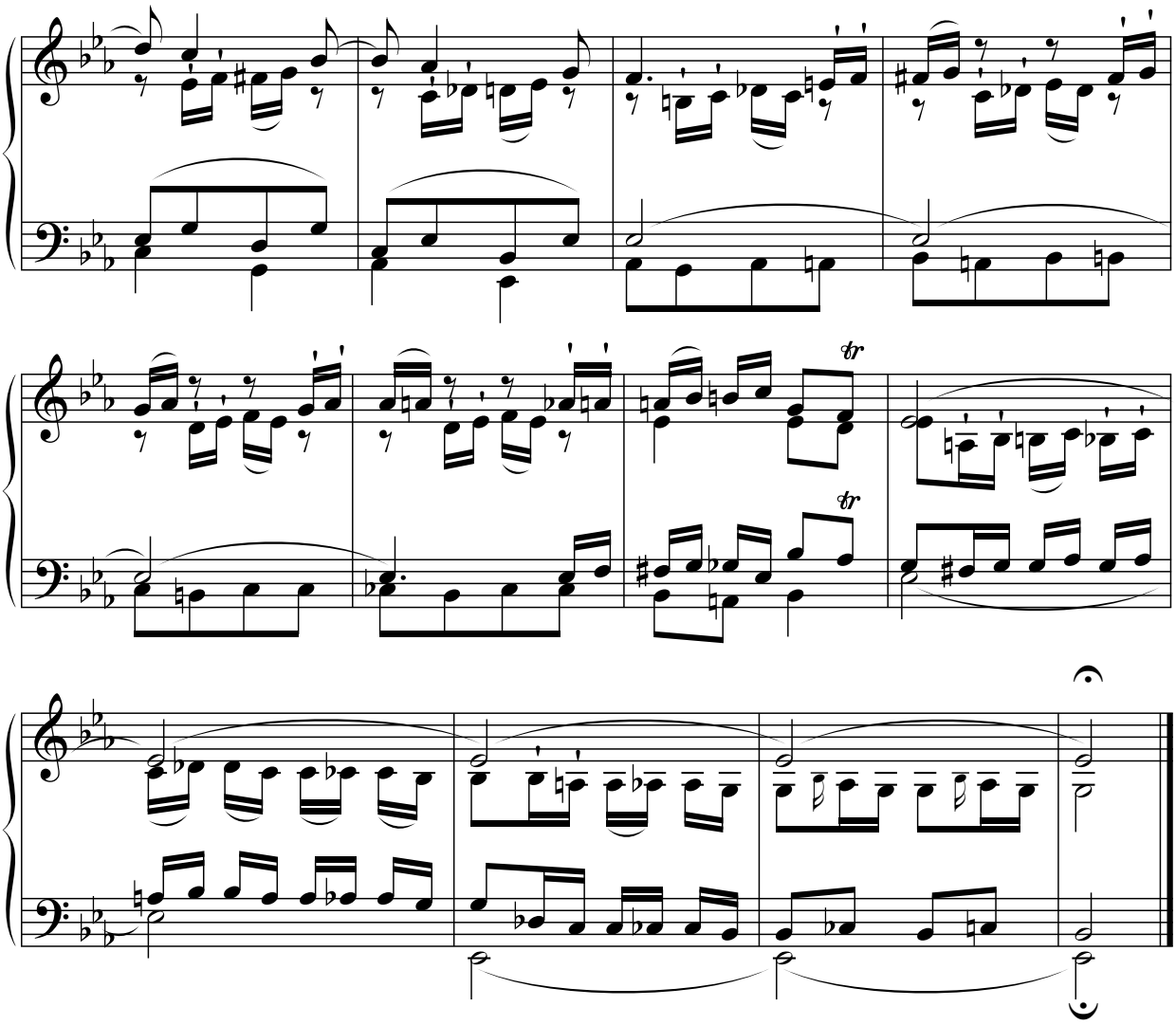
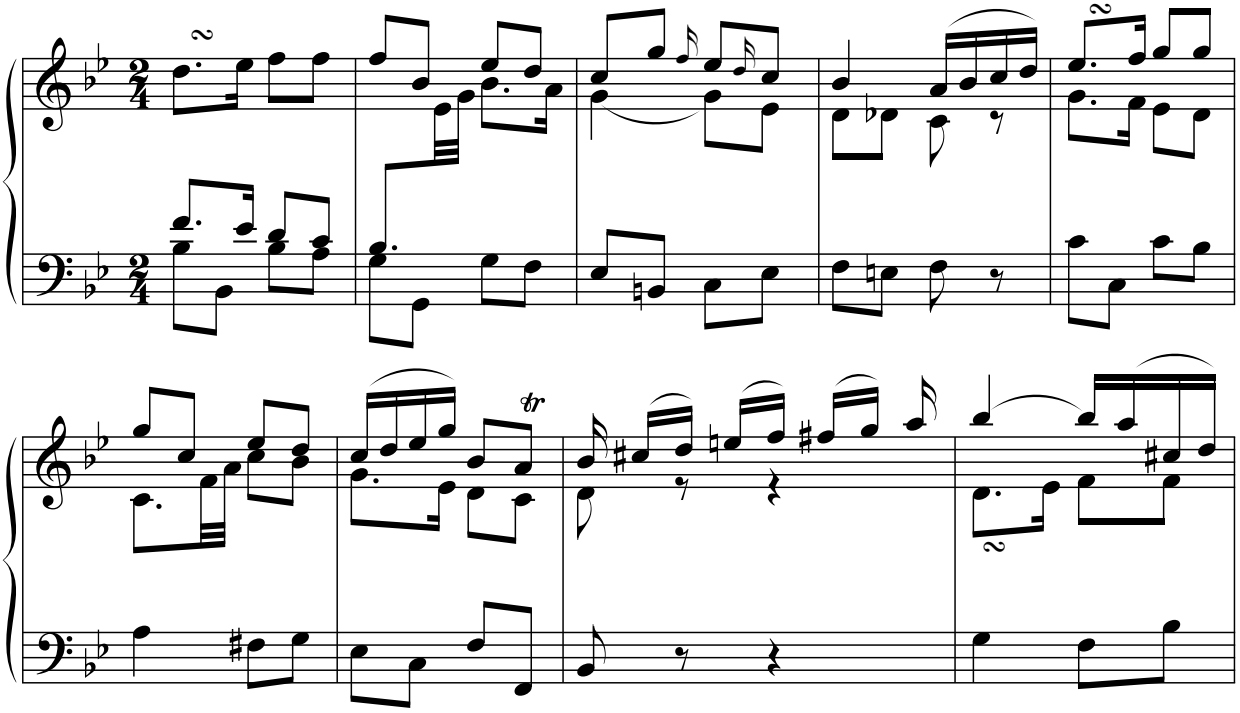
Mässig langsam. Für zwey Claviere und Pedal: mit sanften Stimmen